Le Jardin de Lise
rue de la Chaux - Andrézieux-Bouthéon

T3 A305

Ind. B
15 Juin 2022
Ech : 1/75

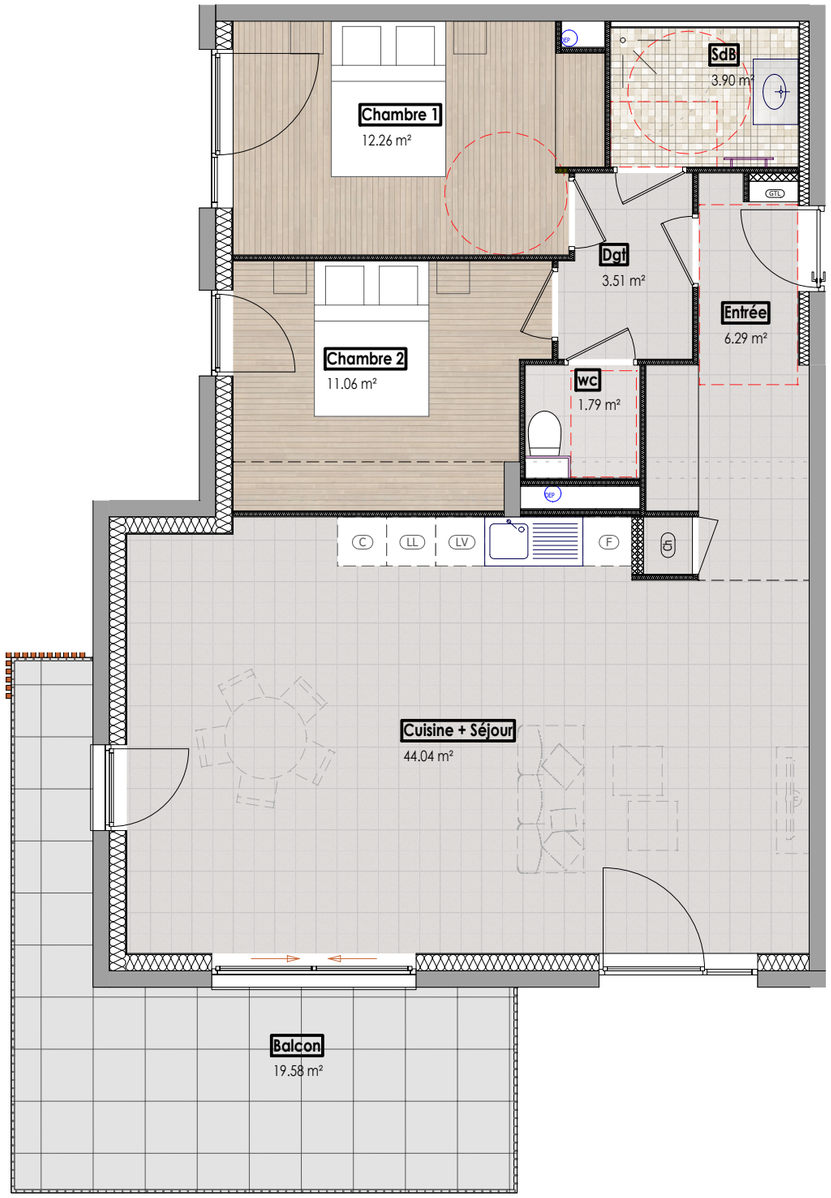

Seuls les plans d'exécution sont réalisés en vue de la construction du projet. Tout plan d'une autre phase est un document administratif impropre à la réalisation de l'ouvrage. Document NON CONTRACTUEL. Des variations peuvent intervenir en fonction des contraintes techniques.